* Nícholas Bárhtras
Diretor e Editor Geral
Revista "iN!" Magazine
Coluna "IN!" News
Coluna do site News Go

"IN!" NEWS

Por Nícholas Bárhtras

Informações para essa coluna:
revistain08@gmail.com

Goiânia-GO|03|11|2019.
Edição: 124

@inmagazineoficial

10 ANOS DE ARTE

A primeira década da Urban Arts foi comemorada nesta terça-feira (29) em Goiânia. Durante coquetel animado organizado pelos empresários à frente da franquia goiana, Filipe e Johana Câmara, foi lançado o livro 10 Anos Espalhando Arte, que detalha a trajetória da galeria. Os convidados, profissionais das artes, arquitetura e design, contaram com o som do DJ e artista plástico Mateus Dutra e drinks do bar móvel Fritas Kahlo. Na foto de Tobias Ragonesi estão Fernando Galvão, Filipe Câmara, Adriana Mundim, Johana Câmara.

RODADA DE NEGÓCIOS

A empresária Eliana Martins, máster franqueada da CVC Goiás realizou uma rodada de negócios no SAN Marino Hotel, na noite do último dia 22/10. O evento em parceria com o governo de Alagoas teve como objetivo estreitar relacionamento, apresentar as lindas paisagens de Maceió e as opções hoteleiras da região. Além de anunciar o lançamento de voo diretos para a capital alagoana na alta temporada, que se iniciam em dezembro. Na foto de Luciano Dourado estão os hoteleiros alagoanos Andrea Gatto, Emanuela Carneiro e Thayro Cavalcante, com a máster franqueada da CVC Goiás, Eliana Martins (de vestido floral).

VIAGEM

O casal Rosely de Castro e Gegê Gerais encontram-se de ferias em Portugal, Lisboa foi a primeira parada depois seguem para Madrid.

EXALTAÇÃO FEMININA

Orientadas pela especialista em Moda e Comportamento, Lorena Cantanhede, e instrutora de Moda, Maristela Barbosa, as alunas de Técnico de Produção de Moda do Senac organizam um bate-papo e vernissage com o apoio da marca Edição Extra no próximo dia 12 de novembro. O objetivo do evento é exaltar a presença feminina na sociedade, ratificando sua força e unindo laços entre si, para que, unidas, consigam enfrentar os desafios diários. O local escolhido foi pensado exatamente em um público que, muitas vezes, sente-se desconexo com o que é visto como normalidade na sociedade. O evento contará com música ao vivo e várias ações simultâneas. Informações: 62 98160 7547 - mesclee@gmail.com. Foto: Pinterest.

HOMENAGEM

No dia 30 de outubro a Riboli Representações dos irmãos Paulo e Miguel Riboli e Azeite Olivenöl da empresária e importadora Carolina Guimarães foram homenageados pela ECO Academia de Letras na pessoa do Professor Dr. Jean Jardim. Essa homenagem destaca pessoas e instituições que apoiam a preservação de um Meio Ambiente pleno e sustentável a partir de ações diretas e indiretas. Riboli e Olivenöl receberão o título de ECO AMIGO DA E-ALCAT (Academia de Letras, Ciência e Artes). Na foto de Pricila Marçal estão Paulo Mendes - Coordenador de Merchandising da Riboli Representações, Carolina Guimarães - Empresária Importadora do Azeite Olivenöl e o Professor Dr. Jean Jardim – responsável pelas homenagens.

FEIJOADA DO ELPÍDIO

Tradicional e disputado evento em Goiânia, já está com data marcada, a 'Feijoada do Elpídio' acontecerá no Bolshoi Pub, no dia 30 de novembro, de 12h às 17h. Sempre animada, o agito da pista de dança desta 20ª edição ficará por conta da Banda Clube Retrô e dos DJs Adriano Pinheiro e Luiza Martinez. Com parceiros como Linguiças Cârnati e Clínica Anis, o evento está cada vez ganhando mais força. O valor por pessoa será de R$80,00 incluso camiseta ingresso personalizada, show, feijoada completa com tira gostos variados e sobremesa. As bebidas serão cobradas à parte pelo consumo. Reservas e informações: 62 98208 6387 (whatsapp).

GAROTO PROPAGANDA

A marca goiana Kamiya, especializada em camisetas masculinas, contratou o sertanejo Marcelo Martins para ser o porta voz da marca com o mercado digital. O cantor fez fotos com roupas da marca que apresentará as peças em suas plataformas digitais. A ação de marketing tem como objetivo fortalecer o relacionamento da empresa junto ao público mais jovem. Foto: Fernanda Ribeiro.

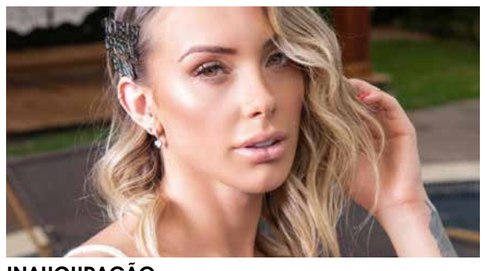

INAUGURAÇÃO

As empresárias Monick Camargo (foto) e Fabia Santos receberão convidados na noite desta quarta-feira (6/11) em coquetel de inauguração da "Pink Lash". A marca que já possui mais de 80 franquias no país é a maior rede referência e qualidade em extensão de cílios no Brasil. Seus serviços são famosos por terem diversas celebridades como verdadeiras fãs e também franqueadas. O evento de abertura oficial da 1ª unidade de Goiânia terá a presença da fundadora da Pink Lash, a paulista Samara Martins, o som comandado pela Dj Larissa Lahw, buffet assinado pela Chef Arianne Rabelo, o evento conta com os espumantes da Quinta do Morgado e Azeite Olivenöl, a produção geral é de Mirelle Pinheiro. Foto: Manoel Max.

VISITA

Nos dias 06 e 07/11, a marca Patrícia Guimarães Jeans Wear, focada no segmento de jeans feminino, participará da Semana das Tecelagens em São Paulo. No dia 06/11, Patrícia Guimarães, que dá nome à marca, acompanhará os eventos da Capricórnio, o #CapriConecta Vol.2, e do Denim Experience da Canatiba. Já no dia 07/11, a empresária participará do evento da Santista Jeanswear, no Jockey Club de São Paulo, que inclui visita ao Showroom, apresentação das tendências de moda, Desfile e a Festa Santista 90 anos.

BELEZA PLUS SIZE

O reconhecimento da beleza da mulher plus size e sua inclusão na sociedade é o mote do Top Plus Zênite, concurso que está sendo realizado pela Zênite Moda Maior, no Shopping Cerrado. A competição elegerá a próxima "garota propaganda" da marca plus size, que já contabiliza 20 anos de atuação no mercado e seis lojas em Goiânia e região metropolitana. No total, 60 mulheres maiores de 16 anos e que vestem acima do manequim 44 puderam se inscrever nesta primeira edição do Top Plus Zênite, que conta com três eliminatórias. A ganhadora será premiada com um contrato de seis meses com a Zênite Moda Maior, válido a partir de 2020, para trabalhos de provador fashion e campanha fotográfica, entre outros. Já a segunda e terceira colocadas receberão brindes dos patrocinadores.

NATAL FLAMBOYANT

O shopping Flamboyant fez o lançamento da decoração de Natal 2019 na manhã do dia 30/11. Com o tema "Casa Mágica do Papai Noel" idealizado por Cecília Dale, que esteve presente durante o evento. O evento que foi exclusivo para imprensa, aconteceu no Restaurante Piquiras. Mais um ano o shopping promete encantar a todos que visitarem o centro de compras.

SORRISO DE ESTRELA

Conheça o Dr. Flávio Lima, dentista goiano de 31 anos que vem se destacando na transformação de sorrisos perfeitos em Goiânia. O cirurgião dentista vem se tornando queridinho entre várias pessoas que estão em busca de um sorriso perfeito. Um dos grandes sucessos do profissional são as tão sonhadas facetas de porcelana, que deixam você com o sorriso dos sonhos, com cor, tamanho e simetria perfeitas. Dr. Flávio Lima está a frente da clínica Primordialle Oral Clinic, no projeto idealizado por ele, os pacientes são recebidos no aeroporto com serviço de transfer e levados diretamente para o flat de luxo da própria clínica, onde se hospedam até o final do tratamento, que tem em média duração de 3 dias.

FESTIVAL BAR EM BAR

"Pra namorar, comemorar, saborear, encontrar e ser feliz. É pra todo mundo". É este o tema escolhido pela Abrasel para a 13ª edição do festival Bar em Bar. Afinal, o bar tradicionalmente abriga o papo, o riso, o violão em festa, a contestação e a comemoração. Em 2019, o evento acontece entre os dias 07 a 24/11 e conta com o patrocínio nacional da Ambev. Em Goiânia participam 31 restaurantes e 07 na cidade de Pirenópolis. São pratos para duas ou até quatro pessoas, com preços promocionais, a partir de R$25. Foto: Rogério Neves.

COZINHA RAIZ

Idealizado pelo chef e pesquisador Gilmar Borges, o Festival Cozinha Raiz 2019 acontecerá entre 14 e 17/11 na cidade de Pirenópolis - GO. O projeto busca o resgate e valorização da cozinha ancestral brasileira, dando ênfase aos produtos oriundos da agricultura familiar e do bioma cerrado, com o foco nas receitas típicas brasileiras, sempre procurando fazer o intercâmbio entre o tradicional e a modernidade, sem perder as tradições de cada receita. Embaixador da Gastronomia Brasileira pelo estado de Goiás, Gilmar vem trabalhando neste projeto há mais de 20 anos e em 2019 o tema será: "Cozinha Raiz a Maior Riqueza do Brasil".

CARINA DUARTE
Marcando seus melhores momentos.
Para shows: 62 98452 9901
@carinaduarteofficial

DANIEL MARTINS GASTRONOMIA
Buffet para pequenos eventos
Chef Daniel Martins
62 98188 8453 - whatsapp

RIBOLI REPRESENTAÇÕES
Café e Espaço para Eventos
Co@ribolirepresentacoesgo
Escritório: 62 3247 1066

SITE I-CONNECT
www.iconnectgyn.com

GIN ROCK'S
@ginrocksoficial
@ribolirepresentacoesgo
Escritório: 62 3247 1066

INSTITUTO RICARDO SHIMADA
Odontologia Integrada
62 3229 1200
www.institutoricardoshimada.com.br
Rua Dr. Olinto Manso Pereira, 470
St. Sul, Goiânia - GO

AZEITE OLIVENÖL
@azeiteolivenol
@ribolirepresentacoesgo
Escritório: 62 3247 1066

QUINTA DO MORGADO
@quintadomorgado
@ribolirepresentacoesgo
Escritório: 62 3247 1066

ZANELATI TATTOO
62 99173 1719
@leonardo_zanelati

NB|PRESS.CO
Assessoria de Imprensa
Comunicação e Eventos
@nbpress.co
nbpress.co@gmail.com

HENRIQUE MONDUCCI PHOTOGRAPHY
Fotografia de Moda
e Publicidade
www.henriquemonducci.com
62 98609 8866 – 3624 9784
62 98335 6666 (whatsapp)

KLEYDERMAN BATISTA
Personal Fight
@kleyderman_walker
62 99807 9716 (whtsapp)

Para ter a sua logomarca exposta aqui na coluna "IN!" News, entre em contato: 62 99931 1861 (whatsapp).

NOTAS & AFINS...

APRESENTAÇÃO: A "ex -The Voice Brasil 2019" Isabella Arantes foi a atração do Happy Hour do Lozandes Shopping do dia 01/11, na praça de alimentação do centro de compras. A goiana que participou da oitava temporada do programa da Rede Globo interpretou grandes sucessos sertanejos no palco, além de músicas de autoria própria.

TUDO BLUE: O cantor e compositor goiano Pedro Scalon se apresenta na próxima segunda-feira (04/11), às 18h30, na Varanda Sesc Centro, com o show Totens (Acústico e ao Vivo) e a entrada é gratuita. Na ocasião ele também apresentará seu quinto single do CD Translúcido, segundo álbum oficial de sua carreira. A música intitulada de "Tudo Blue" será lançada no dia sete de novembro (07/11), em todas as plataformas digitais como YouTube, Spotfy, Dezzer, Instagram, Facebook.

NEGÓCIOS: O Governo de Goiás realizou no dia 31/10, no Palácio Pedro Ludovico Teixeira (Auditório Mauro Borges) a solenidade para assinatura de protocolos de intenção com 23 empresas que vão se instalar ou ampliar seus negócios em território goiano. A expectativa com esses novos investimentos é de gerar aproximadamente 2.203 empregos diretos e 6.526 indiretos, totalizando 8.729 novas vagas.

NOVEMBRO AZUL: 80 operários receberam orientação sobre riscos do câncer de próstata durante um encontro que aconteceu no canteiro de obras do Celebrate Vaca Brava, empreendimento que está sendo construído no Jardim América, próximo ao Parque Vaca Brava. A principal proposta do encontro é tentar afastar os preconceitos envolvendo a doença, principalmente sobre a principal forma de diagnóstico, que se dá através do toque retal. "O homem deve ter consciência que o descuido pode resultar em morte e, por isso, é importante ir com frequência ao urologista", destaca a enfermeira. Os dados são tão preocupantes quanto os apresentados pelo levantamento do Instituto Lado a Lado pela Vida, publicado neste ano, que aponta que 59% dos homens não vão ao urologista.

INTELIGÊNCIA ARTIFICIAL: Personagens virtuais desenvolvidos pela MRV interagem com usuários por meio de conversas objetivas e personalizadas. Mais de 500 mil interações anuais de vendas e relacionamento já foram realizadas. "Obrigada, Maria! Você é um amor". Foi assim que a vendedora Luiza Pereira encerrou sua conversa com a atendente virtual da construtora MRV, após solicitar a segunda via da prestação mensal do seu apartamento novo. A cliente não teve dificuldades para receber seu boleto durante o bate papo que durou pouco mais de quatro minutos repleta de saudações, agradecimentos e gentilezas.

ADOLESCENTES EM AÇÃO: A 2ª edição do "Hackathon Happy Code" será realizada nos dias 09 e 10/11, no Shopping Bougainville. O evento é um desafio nacional de tecnologia para crianças e adolescentes de 06 a 14 anos. O evento ocorrerá, de forma simultânea, em 56 locais em todo o País. Participantes deverão pensar em soluções criativas sobre Games na Educação, que é o tema deste ano, e idealizar uma startup. Os vencedores ganharão prêmios. Não há nenhum custo para os participantes, no entanto, o número de vagas é limitado.

BELEZA QUE SE PÕE À MESA: Rotina puxada nos dias de hoje tem deixado cada vez mais no passado o agradável hábito de decorar a mesa para ocasiões como café da manhã, almoço, um jantar ou mesmo um chá da tarde. Mas quem entende do assunto garante que dá para fazer belos arranjos em casa de maneira rápida e sem gastar muito. Decorar a mesa para receber os amigos em ocasiões como um café da manhã, almoço, um jantar ou mesmo para um lanche (ou chá) da tarde, apesar de simpático e agradável, é um hábito que tem ficado cada vez mais no passado, devido à rotina puxada nos dias de hoje. Mas quem entende do assunto garante que dá para fazer belos arranjos em casa de maneira rápida e sem gastar muito. E são dicas como essas que a empresária e florista Aurora Rassi passou durante um workshop sobre mesa posta, arranjos florais e suas combinações de decoração. O evento exclusivo para convidadas aconteceu no dia 29/10 na Casa Conceito do Plateau d'Or, no Setor Marista, em Goiânia. O curso integra a programação do projeto Papo com Conteúdo, uma agenda cultural que prossegue até o mês de dezembro com diversas atrações com foco em cultura, gastronomia, bem-estar, lifestyle, economia e design, a fim de promover a cultura na cidade.

NATAL LUZ DE GRAMADO: Até o dia 12/01/2020, os turistas que forem a Gramado (RS), porta de entrada para a Serra Gaúcha, poderão acompanhar mais uma edição do Natal Luz, conhecido como o maior evento de Natal do mundo e o mais tradicional do País. É neste período que a cidade se transforma, com cenários e espetáculos natalinos para todas as idades. Como todos os anos, a CVC oferece durante esse período de festas pacotes completos que já incluem, inclusive, ingressos para as principais atrações do Natal Luz.

HISTÓRIA NO RÓTULO: Os vinhos uruguaios da Linha Histórica da vinícola Bodega Bresesti contam a trajetória da evolução dos vinhos através das civilizações em seus rótulos: Grécia, Roma, Egito e Pérsia. Autorais e exclusivos, são elaborados por um produtor localizado na região de Las Violetas Canelones Uruguai e prezam por leveza e frescor. Importados com exclusividade pela My Winery no Brasil, aparecem nas versões Sauvignon Blanc, Cabernet Franc Rosé, Cabernet Sauvignon e Merlot-Tannat disponíveis em garrafas de 750 ml e 375 ml.

AROMA, SABOR E HISTÓRIA: No dia 01/11, o cervejeiro Thony Augusto conduziu uma degustação das cervejas Seresta no OBA Hortifruti do Setor Bueno. Os clientes degustaram quatro rótulos: Leviana HopLager, Ciumenta Weiss com malte defumado e hortelã, Amargurada IPA e Soberana New Englad Ipa. A noite teve um cardápio especial para acompanhar a degustação.